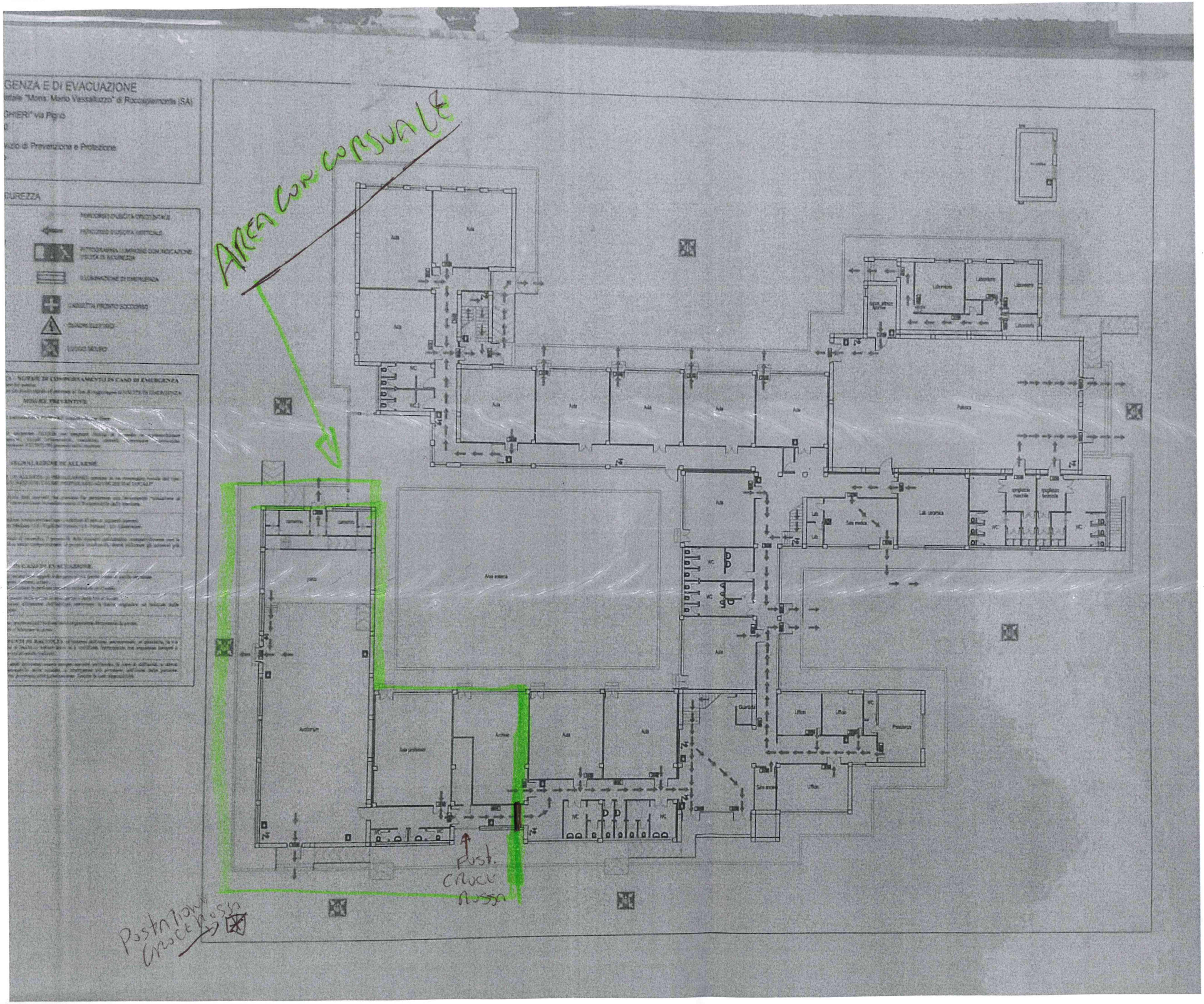

GENZA E DI EVACUAZIONE
tatale "Mons. Mario Vassalluzzo" di Roccapiemonte (SA)
GHIERI" via Pigno
vizio di Prevenzione e Protezione
CUREZZA
AREA CONCORSUALE
Post. Croce Rossa
Postazione Croce Rossa
Auditorium
Sala professori
Archivio
Area esterna
Aula
Palestra
Uffici
Presidenza
Sala medica
Lab. ceramica
Laboratorio
WC