



STATO DI FATTO



Scuola dell'Infanzia	
numero classi	2 aule x 20 alunni
posti alunno	40 alunni
raggio di influenza	Via Roma e strade laterali, via S. Maria delle Grazie

Scuola Primaria	
numero classi	9 aule x 23 alunni
posti alunno	207 alunni
raggio di influenza	Via Roma e strade laterali, via S. Maria delle Grazie, via Belinguer, via Pascarelli, Via S. Efrem, via Crocevia



— raggio di influenza 500 ml (ex D.M. 18.12.1975) ■ raggio di influenza reale



ISTITUTO COMPRENSIVO "MONS. MARIO VASSALLUZZO" _ SCUOLA PRIMARIA E DELL'INFANZIA VIA A. FERRENTINO



Pianta piano terra

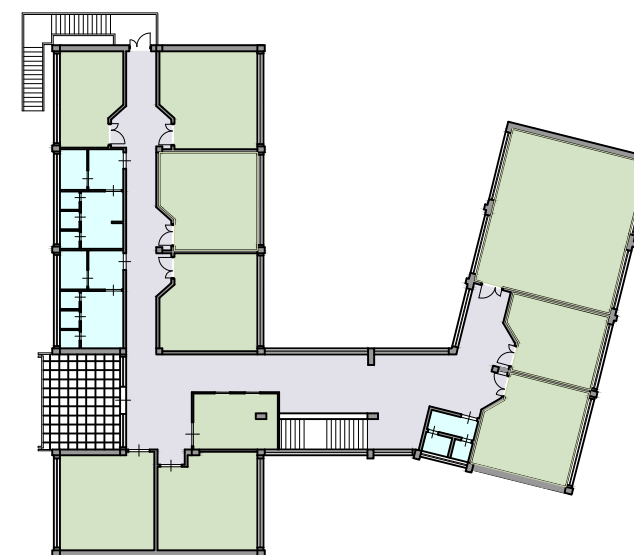

Pianta piano primo

LEGENDA

- connettivo/spazi comuni 347,96 mq
- aule scuola dell'infanzia 77,22 mq
- aule/laboratori 502,53 mq
- servizi mq 144,58
- locali di servizio/accoglienza/tecnici mq 22,10
- amministrazione mq 58,28
- refettorio scuola dell'infanzia mq 81,13
- cucina/dispensa scuola dell'infanzia mq 43,40



PREVISIONE URBANISTICA

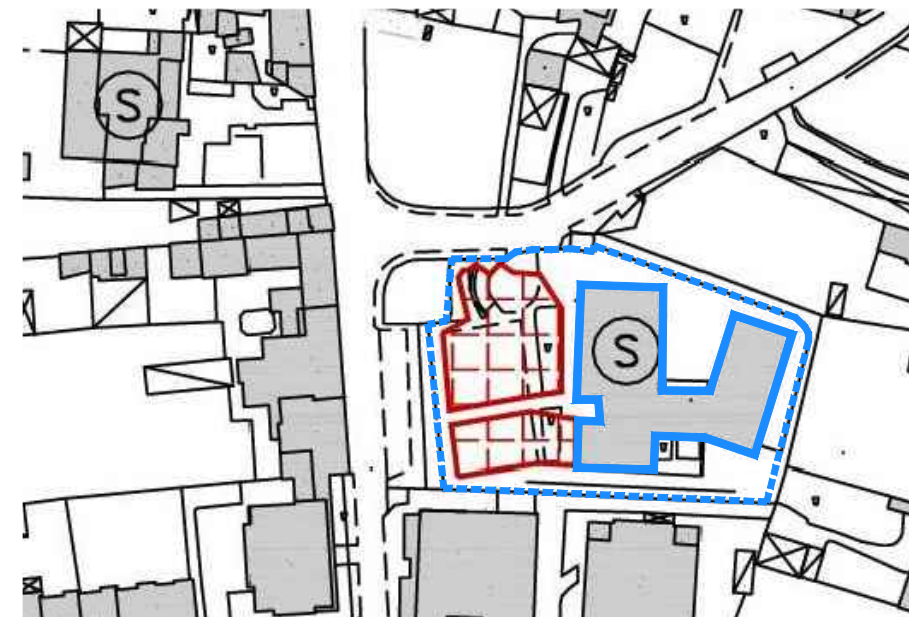

■ Area di intervento ■ Scuola infanzia

Localizzazione

L'istituto è ubicato in via Angelo Ferrantino

Stato di fatto

Il lotto complessivo è di circa 3.360 mq, all'interno del quale lo stabile dell'istituto si sviluppa su due livelli. Sono presenti anche aree libere.

Obiettivi

- Spazi che consentano lo svolgimento di attività formative ludico-motorie, anche con luoghi di aggregazione per l'attività libere all'aperto.
- Migliorare l'accessibilità pedonale e carrabile.
- Riqualificare le aree verdi presenti.
- Riutilizzo dei vani al piano interrato.
- Ampliamento del corpo di fabbrica per realizzare attrezzature di servizio.



Legenda

- Parchi urbani (V1)
- Servizi per la cultura, lo sport ed il tempo libero (CS)

NOTA

Il dimensionamento dei nuovi servizi dovrà essere verificato e definito puntualmente in sede di attuazione degli interventi, sulla base dei progetti esecutivi di realizzazione delle opere.