



STATO DI FATTO



Scuola dell'Infanzia	
numero classi	3 aule x 20 alunni
posti alunno	60 alunni
raggio di influenza	Via Ponte, Via della Libertà, corso M. Pagano e strade laterali, piazza Amendola

ISTITUTO COMPRENSIVO "MONS. MARIO VASSALLUZZO" _ SCUOLA INFANZIA VIA C. PAGANO

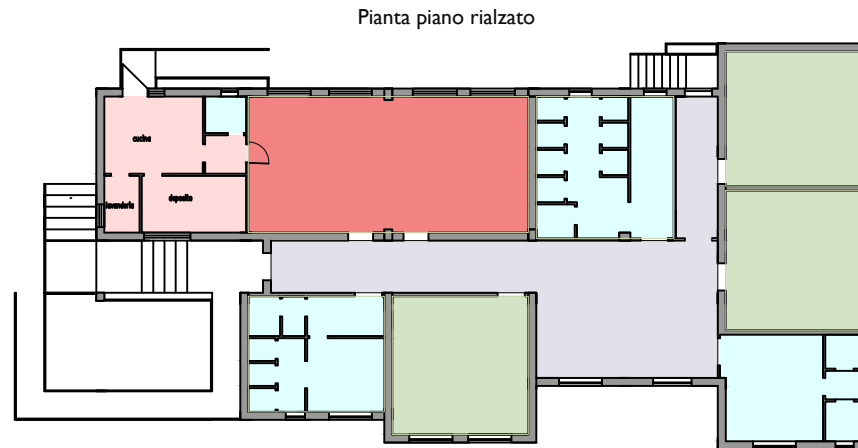

LEGENDA

- connettivo/spazi comuni mq 87,00
- aule mq 109,20
- servizi mq 99,57
- refettorio scuola dell'infanzia mq 71,10
- cucina/dispensa scuola dell'infanzia mq 34,23

Pianta piano terra

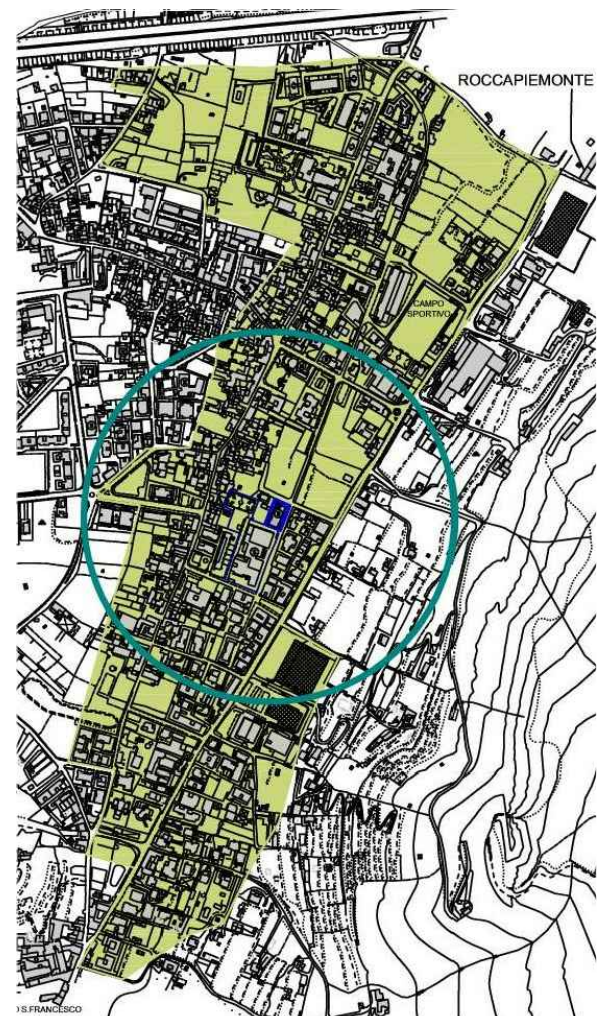

■ raggio di influenza 300 ml (ex D.M. 18.12.1975) ■ raggio di influenza reale

PREVISIONE URBANISTICA

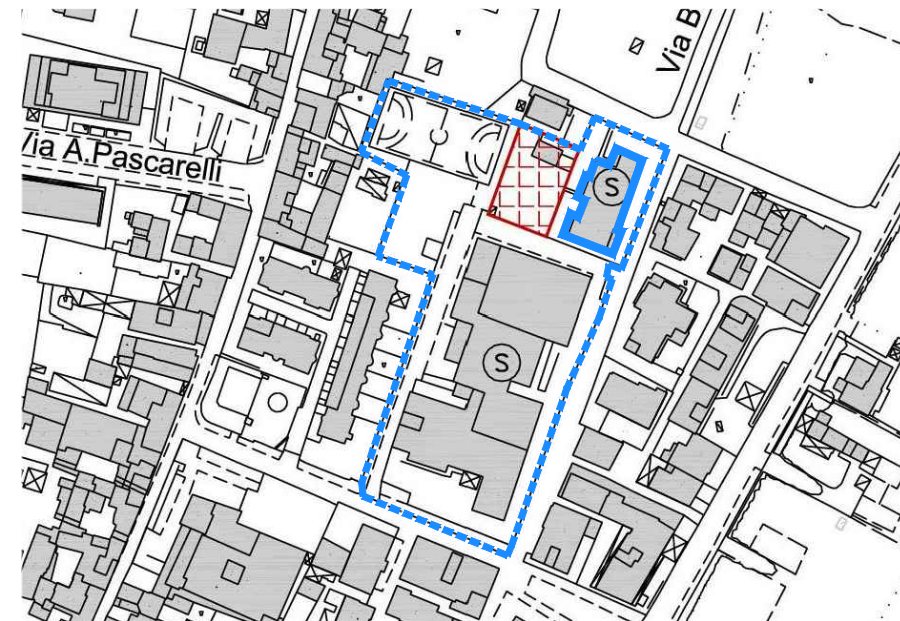

■ Area di intervento ■ Scuola infanzia e liceo scientifico

Localizzazione

L'area è ubicata in traversa Carmine Pagano.

Stato di fatto

Il lotto è intercluso tra il Liceo Scientifico e la scuola dell'infanzia di Via Pagano. L'area è di circa 763 mq, di proprietà privata, si presenta come spazio aperto a verde libero da edificare.

Obiettivi

- Spazi che consentano lo svolgimento di attività formative ludico-motorie, anche con luoghi di aggregazione per l'attività libere all'aperto.
- Migliorare l'accessibilità pedonale e carrabile.
- Riuso dei vani al piano interrato.
- Orti urbani per finalità sociali, educative e ricreative.

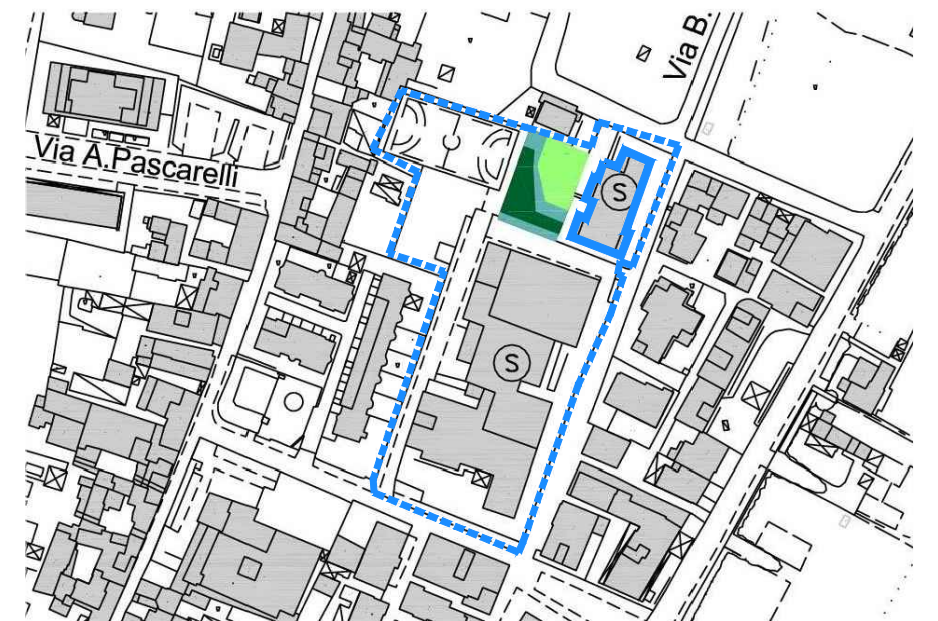

Legenda

- Parchi urbani (V1)
- Orti urbani (V3)
- Piazze e aree pubbliche pavimentate (Pz)

NOTA

Il dimensionamento dei nuovi servizi dovrà essere verificato e definito puntualmente in sede di attuazione degli interventi, sulla base dei progetti esecutivi di realizzazione delle opere.