

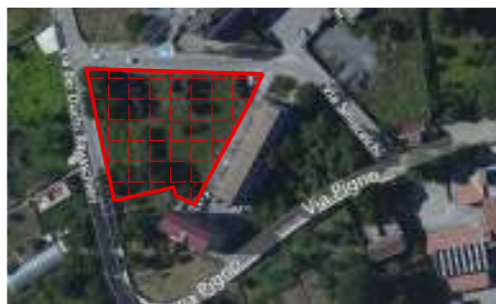

STATO DI FATTO

Via Dei Duchi Ravaschieri



Area di intervento

STATO DI FATTO

Travesa/Via Federico Ricco

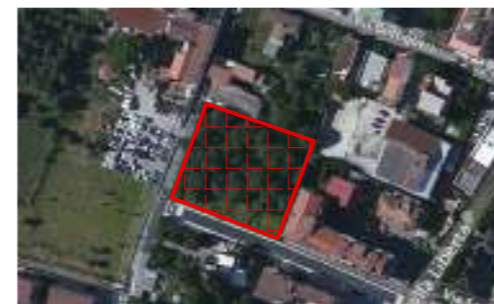

Area di intervento

STATO DI FATTO

Via Dei Padri Cavensi

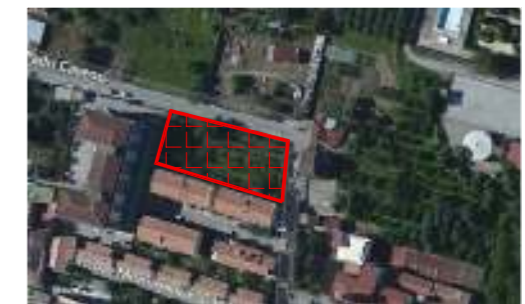

Area di intervento

PREVISIONE URBANISTICA



Parcheggio in superficie (P1)

PREVISIONE URBANISTICA



Parcheggio in superficie (P1)

PREVISIONE URBANISTICA



Parcheggio in superficie (P1)

**Localizzazione**

L'area è collocata in prossimità della Villa Ravaschieri.

**Stato di fatto**

L'area di circa 4.021 mq, di proprietà privata, si presenta come spazio aperto verde libero da edificazione.

**Obiettivi**

- Incrementare l'offerta di parcheggi pubblici o ad uso pubblico esistenti.
- Realizzare un nuovo parcheggio da destinare in parte ad autobus turistici.

**Localizzazione**

L'area in prossimità dell'incrocio tra Via/Travesa Federico Ricco e Corso Mario Pagano.

**Stato di fatto**

L'area di circa 2.629 mq, di proprietà privata, si presenta come spazio aperto verde libero da edificazione.

**Obiettivi**

- Incrementare l'offerta di parcheggi pubblici o ad uso pubblico esistenti.
- Realizzare un nuovo parcheggio a servizio del quartiere.

**Localizzazione**

L'area è collocata in prossimità della chiesa San. Giovanni Battista

**Stato di fatto**

L'area di circa 1.647 mq, di proprietà privata, si presenta come spazio aperto verde libero da edificazione.

**Obiettivi**

- Incrementare l'offerta di parcheggi pubblici o ad uso pubblico esistenti.
- Realizzare un nuovo parcheggio a servizio del quartiere.

NOTA

Il dimensionamento dei nuovi servizi dovrà essere verificato e definito puntualmente in sede di attuazione degli interventi, sulla base dei progetti esecutivi di realizzazione delle opere.